人們從知識產權得益的例子

#創作新作品
#研發新技術
#安心選購產品和服務

- 電影、樂曲、圖書創作者在著作權保護下獲得回報，不斷推出新作品為人們帶來歡樂和知識。
- 在專利保護下，推動科學家不斷研發新技術，例如：研發精密儀器準確診斷疾病，令病人獲得更適切的治療。
- 消費者能夠從註冊商標去識別產品和服務的來源和提供者，安心選購所需產品和服務。

如何獲得知識產權？

#著作權自動產生
#商標權、專利權及設計 / 新型權申請註冊

- 著作權：不須申請，作品完成後，權利自動產生。
- 商標權、專利權及設計 / 新型權：須申請，經審查符合法律規範後獲得註冊。

如何運用知識產權？

#權利擁有人
#自己使用
#許可他人使用
#售賣予他人

- 權利擁有人自己使用知識產權。
- 權利擁有人同意許可其他人使用知識產權。
- 權利擁有人售賣知識產權予其他人。

第三期澳門特區與
歐盟在法律範疇合作項目

www.economia.gov.mo

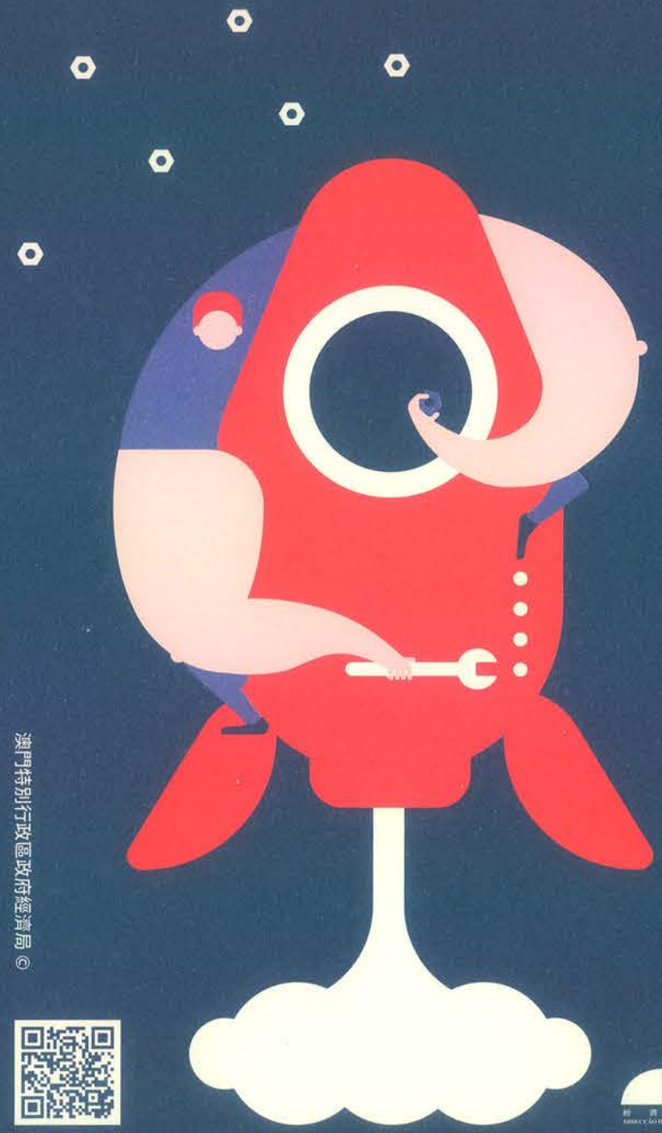

澳門特別行政區政府經濟局 ©

尊重知識產權，
由你我做起

RESPEITAR A PROPRIEDADE INTELECTUAL, COMEÇA POR MIM E POR TI

知識產權 PROPRIEDADE INTELECTUAL

www.economia.gov.mo

甚麼是知識產權？

#知識產權
#智力成果
#專有權利
#財產權

- 知識產權是人們因智力成果而依法享有的專有權利。
- 知識產權保護智力成果，例如：創造發明、文學和藝術作品，以及在工商業中使用的標誌、名稱、圖像和產品外觀設計。
- 知識產權是一種受到法律保護的無形財產權。
- 常見的知識產權有：著作權、商標權、專利權及設計 / 新型權。

知識產權保護的重要性

#創意
#得到回報
#推動科技進步
#提高生活質量
#公平營商環境

- 保護創作者的創意，使其努力得到回報，並鼓勵他們投入額外的資源，繼續創新，盡情發揮創意。
- 在技術與文化領域發明和創造新作品，推動科技進步和文化繁榮。
- 刺激經濟的增長，創造新的行業與就業機會。
- 提高我們生活的質量和樂趣。
- 確保投資者可以在公平的環境營商。

澳門特區保護知識產權的專責機構

#經濟局註冊
#海關執法
#法院訴訟

經濟局
負責知識產權的註冊 / 登記等行政管理工作。

海關
負責知識產權的執法工作。

法院
負責審判與知識產權有關的上訴、侵權等訴訟。

知識產權 PROPRIEDADE INTELECTUAL

甚麼是著作權？

#著作權
#單純意念不受保護
#保護原創文學和藝術作品

- 著作權保護原創文學和藝術作品，即來自作者本人而不是其他人的創作成果。
- 單純的意念和概念不受著作權保護，但是，當把這意念和概念以繪畫、書寫、錄音或攝影等方法呈現出來，成為有形的作品，即可受著作權保護。
- 著作權擁有人享有包括複製、翻譯、公開演出、廣播作品等權利，保護期一般是作者有生之年再加五十年。

甚麼是商標？

#商標
#標示產品和服務來源
#註冊
#保護期 7 年
#可續期
#其他人不得擅自使用

- 商標是標示產品和服務來源自某一個人或公司的標誌，可以是文字、圖案或文字與圖案的組合。
- 註冊商標的保護期為 7 年，可不限次數續期。
- 在註冊保護期內，未得權利擁有人同意，其他人不得擅自使用該註冊商標。因此，權利擁有人可安心投資在使用註冊商標的產品和服務上建立聲譽，而消費者也能通過註冊商標去識別信譽良好的商號，選購所需的產品和服務。

知識產權 PROPRIEDADE INTELECTUAL

甚麼是專利？

#專利
#保護創新發明
#令技術發展和進步
#保護期最長 20 年

- 專利是授予創新技術發明的獨佔權利，最長保護期為 20 年，保護期內其他人必須經權利擁有人同意才可使用該發明。
- 發明可以是產品或方法，例如：抗癌藥物、環保汽車引擎、耐熱玻璃的製造方法等。
- 然而，並非所有的意念、發明或創作都受到保護，

例如
- 通過觀測發現一顆新的小行星；
- 比賽、遊戲、娛樂的規則和方法；
- 科學原理和數學方法，如萬有引力定律及數學方程式；
- 疾病的治療方法等

都不能被授予專利權。

甚麼是設計 / 新型？

#設計 / 新型
#保護產品外觀設計
#不保護技術
#保護期最長 25 年

- 產品的外觀設計，可通過註冊設計 / 新型獲得保護。
- 生活中的產品，例如：礦泉水瓶、汽車、球鞋、首飾等，其外觀設計都可以透過設計 / 新型保護。
- 設計 / 新型權，只保護產品的外觀設計，不保護製造產品的技術。
- 註冊設計 / 新型的保護期最長為 25 年。

尊重知識產權，
由你我做起

RESPEITAR A PROPRIEDADE INTELECTUAL,
COMEÇA POR MIM E POR TI

知識產權 PROPRIEDADE INTELECTUAL

甚麼是知識產權？

#知識產權
#智力成果
#專有權利
#財產權

- 知識產權是人們因智力成果而依法享有的專有權利。
- 知識產權保護智力成果，例如：創造發明、文學和藝術作品，以及在工商業中使用的標誌、名稱、圖像和產品外觀設計。
- 知識產權是一種受到法律保護的無形財產權。
- 常見的知識產權有：著作權、商標權、專利權及設計 / 新型權。

知識產權保護的重要性

#創意
#得到回報
#推動科技進步
#提高生活質量
#公平營商環境

- 保護創作者的創意，使其努力得到回報，並鼓勵他們投入額外的資源，繼續創新，盡情發揮創意。
- 在技術與文化領域發明和創造新作品，推動科技進步和文化繁榮。
- 刺激經濟的增長，創造新的行業與就業機會。
- 提高我們生活的質量和樂趣。
- 確保投資者可以在公平的環境營商。

澳門特區保護知識產權的專責機構

#經濟局註冊
#海關執法
#法院訴訟

經濟局
負責知識產權的註冊 / 登記等行政管理工作。

海關
負責知識產權的執法工作。

法院
負責審判與知識產權有關的上訴、侵權等訴訟。

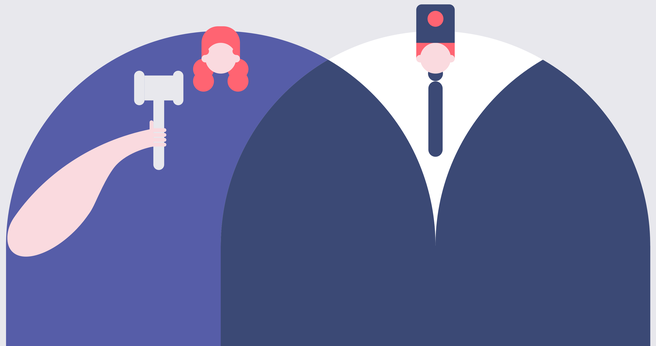

知識產權 PROPRIEDADE INTELECTUAL

人們從知識產權得益的例子

#創作新作品
#研發新技術
#安心選購產品和服務

- 電影、樂曲、圖書創作者在著作權保護下獲得回報，不斷推出新作品為人們帶來歡樂和知識。
- 在專利保護下，推動科學家不斷研發新技術，例如：研發精密儀器準確診斷疾病，令病人獲得更適切的治療。
- 消費者能夠從註冊商標去識別產品和服務的來源和提供者，安心選購所需產品和服務。

如何獲得知識產權？

#著作權自動產生
#商標權、專利權及設計 / 新型權申請註冊

- 著作權：不須申請，作品完成後，權利自動產生。
- 商標權、專利權及設計 / 新型權：須申請，經審查符合法律規範後獲得註冊。

如何運用知識產權？

#權利擁有人
#自己使用
#許可他人使用
#售賣予他人

- 權利擁有人自己使用知識產權。
- 權利擁有人同意許可其他人使用知識產權。
- 權利擁有人售賣知識產權予其他人。

澳門特別行政區政府經濟局 ©

www.economia.gov.mo

著作權和商標 DIREITOS DE AUTOR E MARCAS

www.economia.gov.mo

甚麼是著作權？

#著作權
#單純意念不受保護
#保護原創文學和藝術作品

- 著作權保護原創文學和藝術作品，即來自作者本人而不是其他人的創作成果。
- 單純的意念和概念不受著作權保護，但是，當把這意念和概念以繪畫、書寫、錄音或攝影等方法呈現出來，成為有形的作品，即可受著作權保護。
- 著作權擁有人享有包括複製、翻譯、公開演出、廣播作品等權利，保護期一般是作者有生之年再加五十年。

甚麼是商標？

#商標
#標示產品和服務來源
#註冊
#保護期 7 年
#可續期
#其他人不得擅自使用

- 商標是標示產品和服務來源自某一個人或公司的標誌，可以是文字、圖案或文字與圖案的組合。
- 註冊商標的保護期為 7 年，可不限次數續期。
- 在註冊保護期內，未得權利擁有人同意，其他人不得擅自使用該註冊商標。因此，權利擁有人可安心投資在使用註冊商標的產品和服務上建立聲譽，而消費者也能通過註冊商標去識別信譽良好的商號，選購所需的產品和服務。

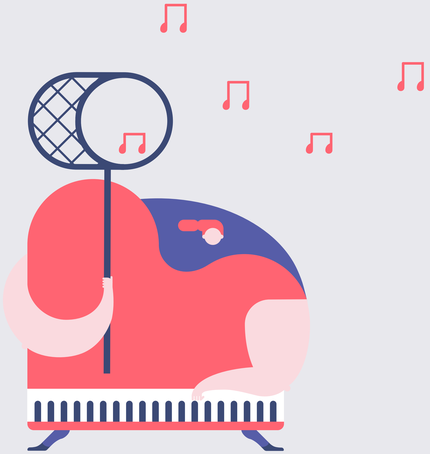

專利和設計 PATENTE E DESIGN

www.economia.gov.mo

甚麼是專利？

#專利
#保護創新發明
#令技術發展和進步
#保護期最長 20 年

- 專利是授予創新技術發明的獨佔權利，最長保護期為 20 年，保護期內其他人必須經權利擁有人同意才可使用該發明。
- 發明可以是產品或方法，例如：抗癌藥物、環保汽車引擎、耐熱玻璃的製造方法等。
- 然而，並非所有的意念、發明或創作都受到保護，

例如

- 通過觀測發現一顆新的小行星；
- 比賽、遊戲、娛樂的規則和方法；
- 科學原理和數學方法，如萬有引力定律及數學方程式；
- 疾病的治療方法等都不能被授予專利權。

甚麼是設計 / 新型？

#設計 / 新型
#保護產品外觀設計
#不保護技術
#保護期最長 25 年

- 產品的外觀設計，可通過註冊設計 / 新型獲得保護。
- 生活中的產品，例如：礦泉水瓶、汽車、球鞋、首飾等，其外觀設計都可以透過設計 / 新型保護。
- 設計 / 新型權，只保護產品的外觀設計，不保護製造產品的技術。
- 註冊設計 / 新型的保護期最長為 25 年。

尊重知識產權，
由你我做起

RESPEITAR A PROPRIEDADE INTELECTUAL,
COMEÇA POR MIM E POR TI

知識產權 PROPRIEDADE INTELECTUAL

甚麼是知識產權？

#知識產權
#智力成果
#專有權利
#財產權

- 知識產權是人們因智力成果而依法享有的專有權利。
- 知識產權保護智力成果，例如：創造發明、文學和藝術作品，以及在工商業中使用的標誌、名稱、圖像和產品外觀設計。
- 知識產權是一種受到法律保護的無形財產權。
- 常見的知識產權有：著作權、商標權、專利權及設計 / 新型權。

知識產權保護的重要性

#創意
#得到回報
#推動科技進步
#提高生活質量
#公平營商環境

- 保護創作者的創意，使其努力得到回報，並鼓勵他們投入額外的資源，繼續創新，盡情發揮創意。
- 在技術與文化領域發明和創造新作品，推動科技進步和文化繁榮。
- 刺激經濟的增長，創造新的行業與就業機會。
- 提高我們生活的質量和樂趣。
- 確保投資者可以在公平的環境營商。

澳門特區保護知識產權的專責機構

#經濟局註冊
#海關執法
#法院訴訟

經濟局
負責知識產權的註冊 / 登記等行政管理工作。

海關
負責知識產權的執法工作。

法院
負責審判與知識產權有關的上訴、侵權等訴訟。

人們從知識產權得益的例子

#創作新作品
#研發新技術
#安心選購產品和服務

- 電影、樂曲、圖書創作者在著作權保護下獲得回報，不斷推出新作品為人們帶來歡樂和知識。
- 在專利保護下，推動科學家不斷研發新技術，例如：研發精密儀器準確診斷疾病，令病人獲得更適切的治療。
- 消費者能夠從註冊商標去識別產品和服務的來源和提供者，安心選購所需產品和服務。

如何獲得知識產權？

#著作權自動產生
#商標權、專利權及設計 / 新型權申請註冊

- 著作權：不須申請，作品完成後，權利自動產生。
- 商標權、專利權及設計 / 新型權：須申請，經審查符合法律規範後獲得註冊。

如何運用知識產權？

#權利擁有人
#自己使用
#許可他人使用
#售賣予他人

- 權利擁有人自己使用知識產權。
- 權利擁有人同意許可其他人使用知識產權。
- 權利擁有人售賣知識產權予其他人。

著作權和商標 DIREITOS DE AUTOR E MARCAS
www.economia.gov.mo
知識產權
PROPRIEDADE INTELECTUAL
甚麼是著作權？
#著作權
#單純意念不受保護
#保護原創文學和藝術作品
- 著作權保護原創文學和藝術作品，即來自作者本人而不是其他人的創作成果。
- 單純的意念和概念不受著作權保護，但是，當把這意念和概念以繪畫、書寫、錄音或攝影等方法呈現出來，成為有形的作品，即可受著作權保護。
- 著作權擁有人享有包括複製、翻譯、公開演出、廣播作品等權利，保護期一般是作者有生之年再加五十年。
甚麼是商標？
#商標
#標示產品和服務來源
#註冊
#保護期 7 年
#可續期
#其他人不得擅自使用
- 商標是標示產品和服務來源自某一個人或公司的標誌，可以是文字、圖案或文字與圖案的組合。
- 註冊商標的保護期為 7 年，可不限次數續期。
- 在註冊保護期內，未得權利擁有人同意，其他人不得擅自使用該註冊商標。因此，權利擁有人可安心投資在使用註冊商標的產品和服務上建立聲譽，而消費者也能通過註冊商標去識別信譽良好的商號，選購所需的產品和服務。
專利和設計 PATENTE E DESIGN
www.economia.gov.mo

知識產權 PROPRIEDADE INTELECTUAL

尊重知識產權，由你我做起
RESPEITAR A PROPRIEDADE INTELECTUAL,
COMEÇA POR MIM E POR TI

www.economia.gov.mo

澳門特別行政區政府經濟局
DIRECÇÃO DOS SERVIÇOS DE ECONOMIA DO GOVERNO
DA REGIÃO ADMINISTRATIVA ESPECIAL DE MACAU©

知識產權 PROPRIEDADE INTELECTUAL
www.economia.gov.mo

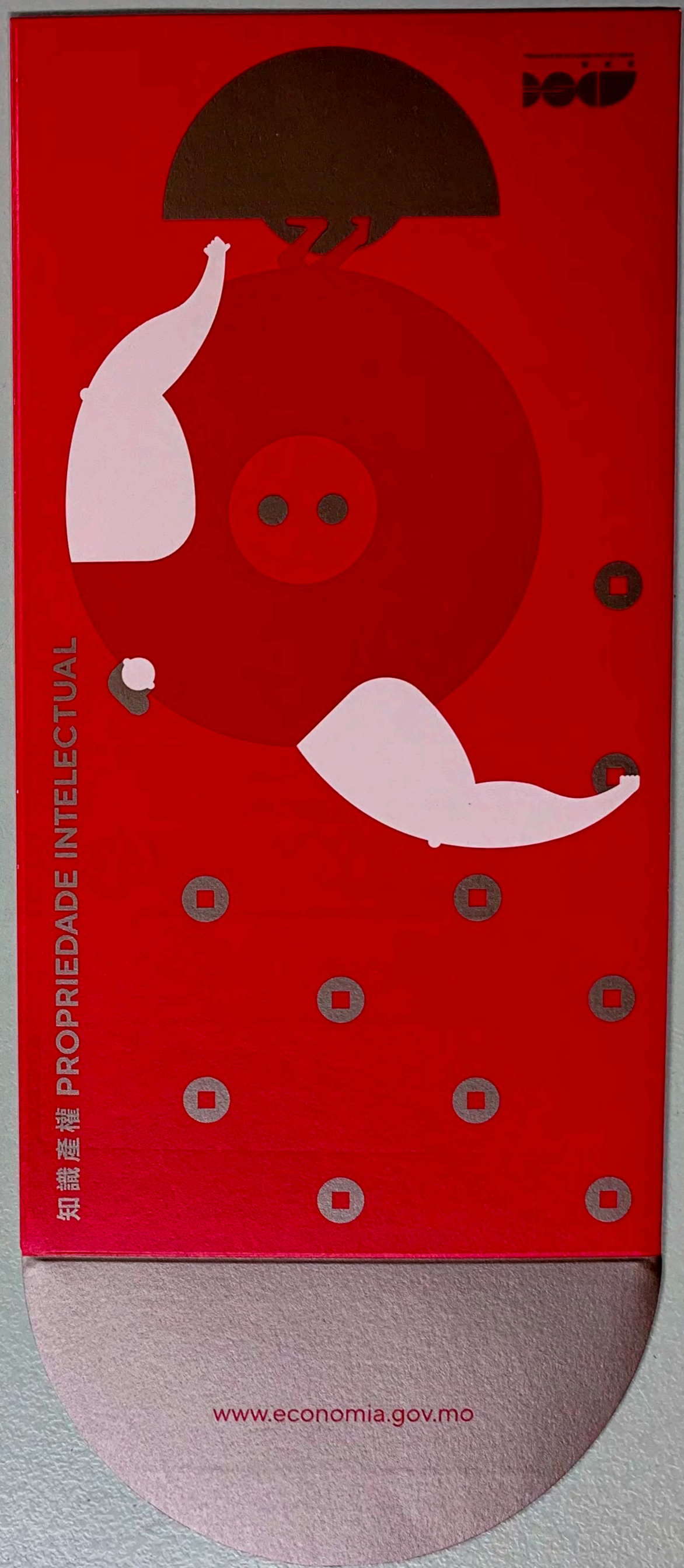
知識產權 PROPRIEDADE INTELECTUAL
www.economia.gov.mo

尊重知識產權,由你我做起
RESPEITAR A PROPRIEDADE INTELECTUAL,
COMEÇA POR MIM E POR TI

澳門特別行政區政府經濟局 DIRECÇÃO DOS SERVIÇOS DE ECONOMIA
DO GOVERNO DA REGIÃO ADMINISTRATIVA ESPECIAL DE MACAU©

尊重知識產權,由你我做起
RESPEITAR A PROPRIEDADE INTELECTUAL,
COMEÇA POR MIM E POR TI

澳門特別行政區政府經濟局 DIRECÇÃO DOS SERVIÇOS DE ECONOMIA
DO GOVERNO DA REGIÃO ADMINISTRATIVA ESPECIAL DE MACAU©

尊重知識產權，由你我做起

RESPEITAR A PROPRIEDADE INTELECTUAL,
COMEÇA POR MIM E POR TI

經濟局

DIRECÇÃO DOS SERVIÇOS DE ECONOMIA

知識產權

www.economia.gov.mo

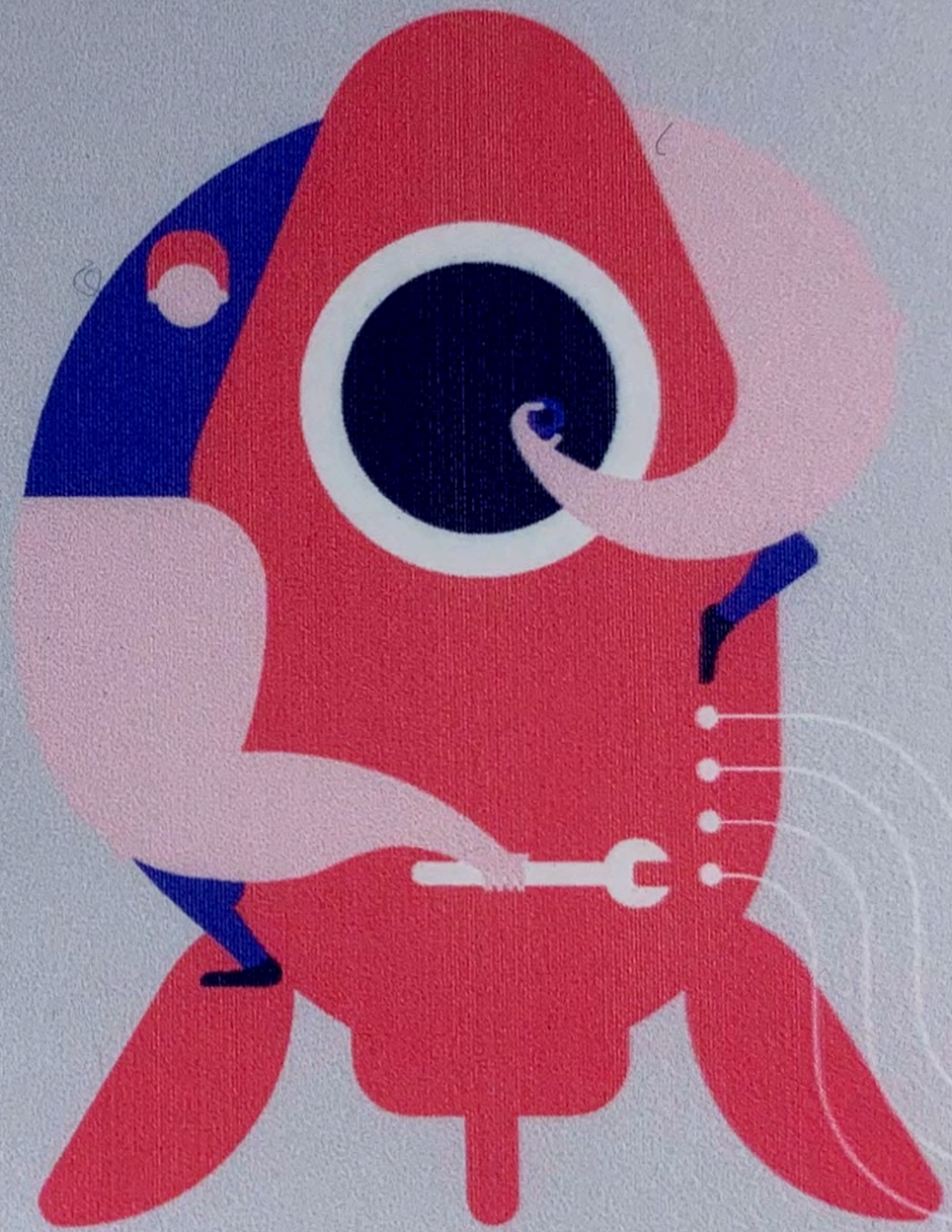

PROPRIEDADE INTELECTUAL

澳門特別行政區政府經濟局 DIRECÇÃO DOS SERVIÇOS DE ECONOMIA DO GOVERNO DA REGIÃO ADMINISTRATIVA ESPECIAL DE MACAU©